PREMIER'ACTE PROGRAMMATION
Programmation Architecturale - Assistance à Maîtrise d'Ouvrage - Conseil

Salle polyvalente à Saint-Pierre-du-Chemin (85)

Objet du marché	Étude de faisabilité pour la construction d'une salle polyvalente
Maître d'ouvrage (tous droits réservés)	Mairie de Saint-Pierre-du-Chemin
Ville (implantation du projet)	Saint-Pierre-du-Chemin (85)
Superficie (m² SHON)	780
Coût opération (Programmation, Toutes dépenses confondue. HT)	2 280 000 €
Année (début de la mission)	2010
Compétences associées (Groupement constitué par Premier'Acte Programmation)	Luc Cogny, Architecte
Contenu de la mission	Faisabilité (technique, architecturale, financière)
Description de la mission	Restructuration/réhabilitation/extension salle des fêtes existante. Requalification pour accueil de spectacle. Lot scénographique. Office traiteur Réhabilitation épicerie accolée au bâtiment.
Architecte concepteur retenu (Maîtrise d'oeuvre)	Projet non poursuivi

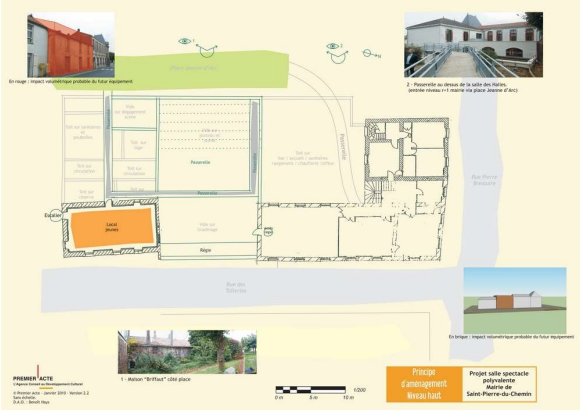

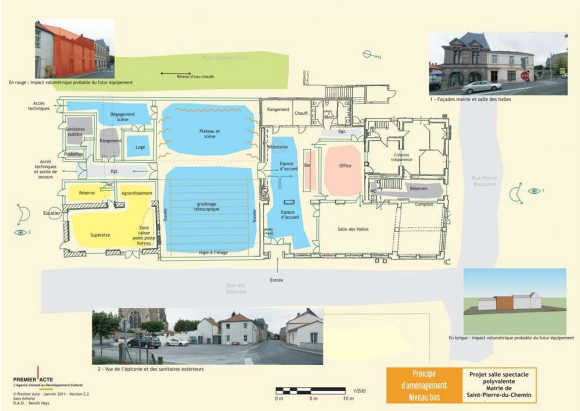

Premier'Acte Programmation - 20 rue Henri Pétonnet 86000 POITIERS - 06 59 42 10 46 - programmation@1acte.fr - www.programmation-1acte.fr